[弱虫ペダル]

前号まで―インターハイ2日目、山岳区間。順合が合流し、混乱する先頭集団の中で、御堂筋は虎視眈々とアタックを狙う!! 一方、遅れていた総北も先頭に近づき!?

◎追上箱根學園的隊伍!?

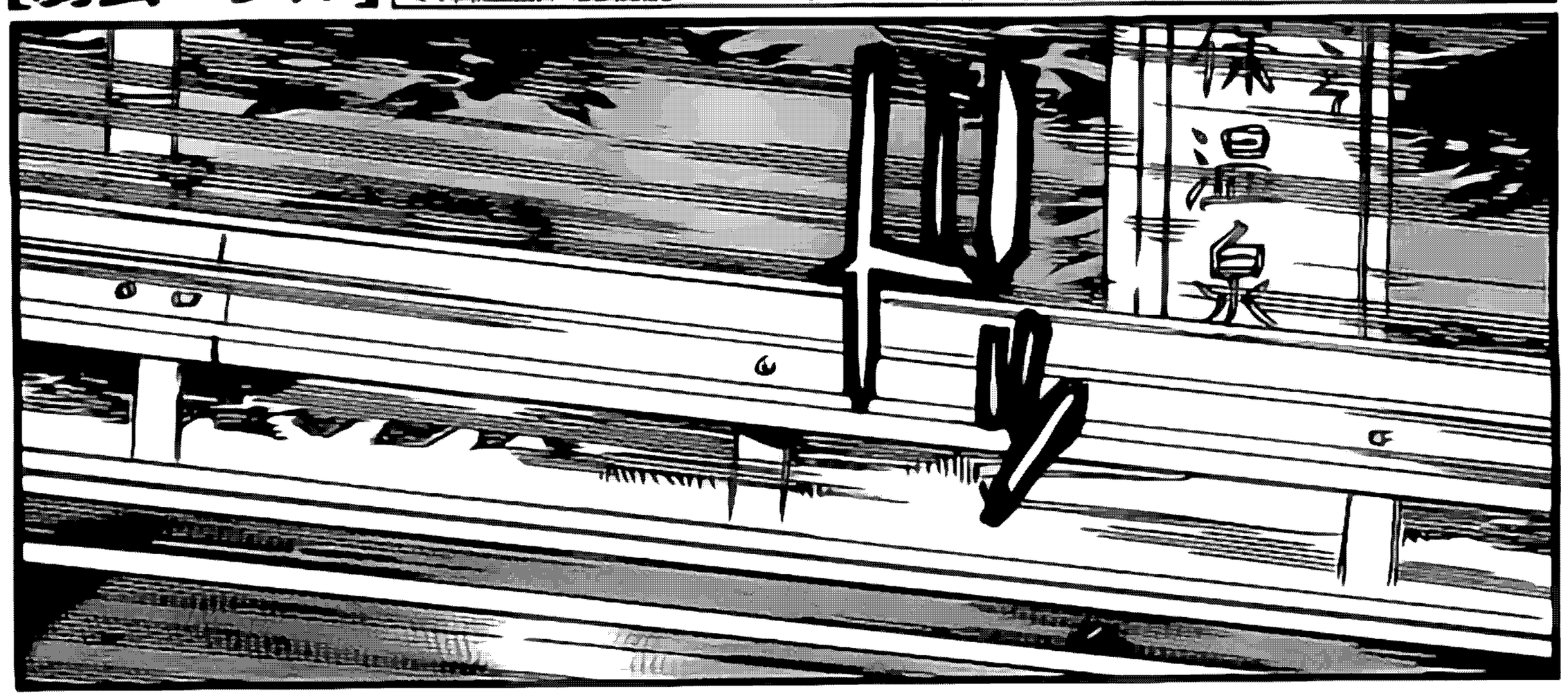

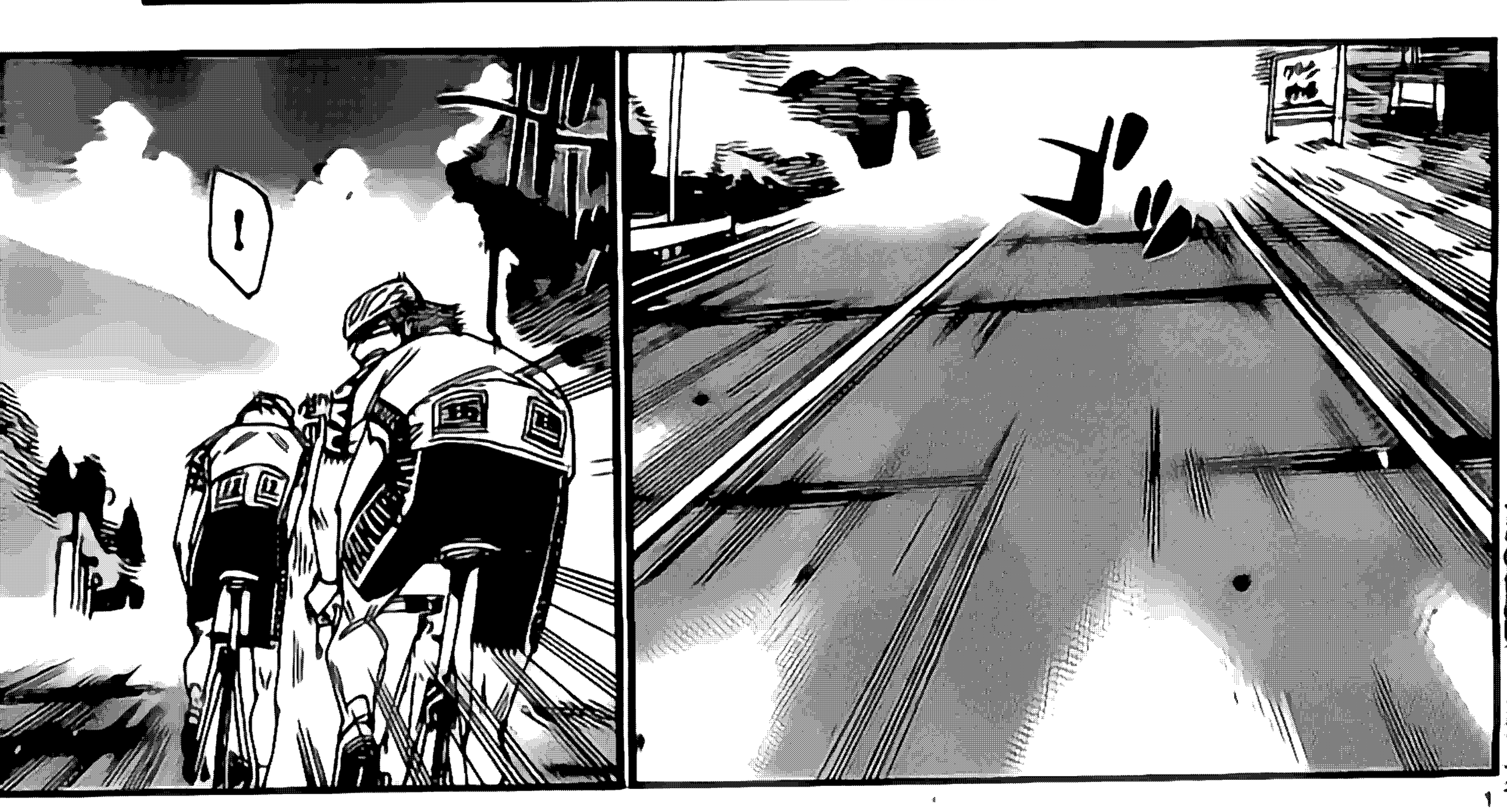

★この作品はフィクションであり、実在の人・団体等とはいっさい関係ありません。

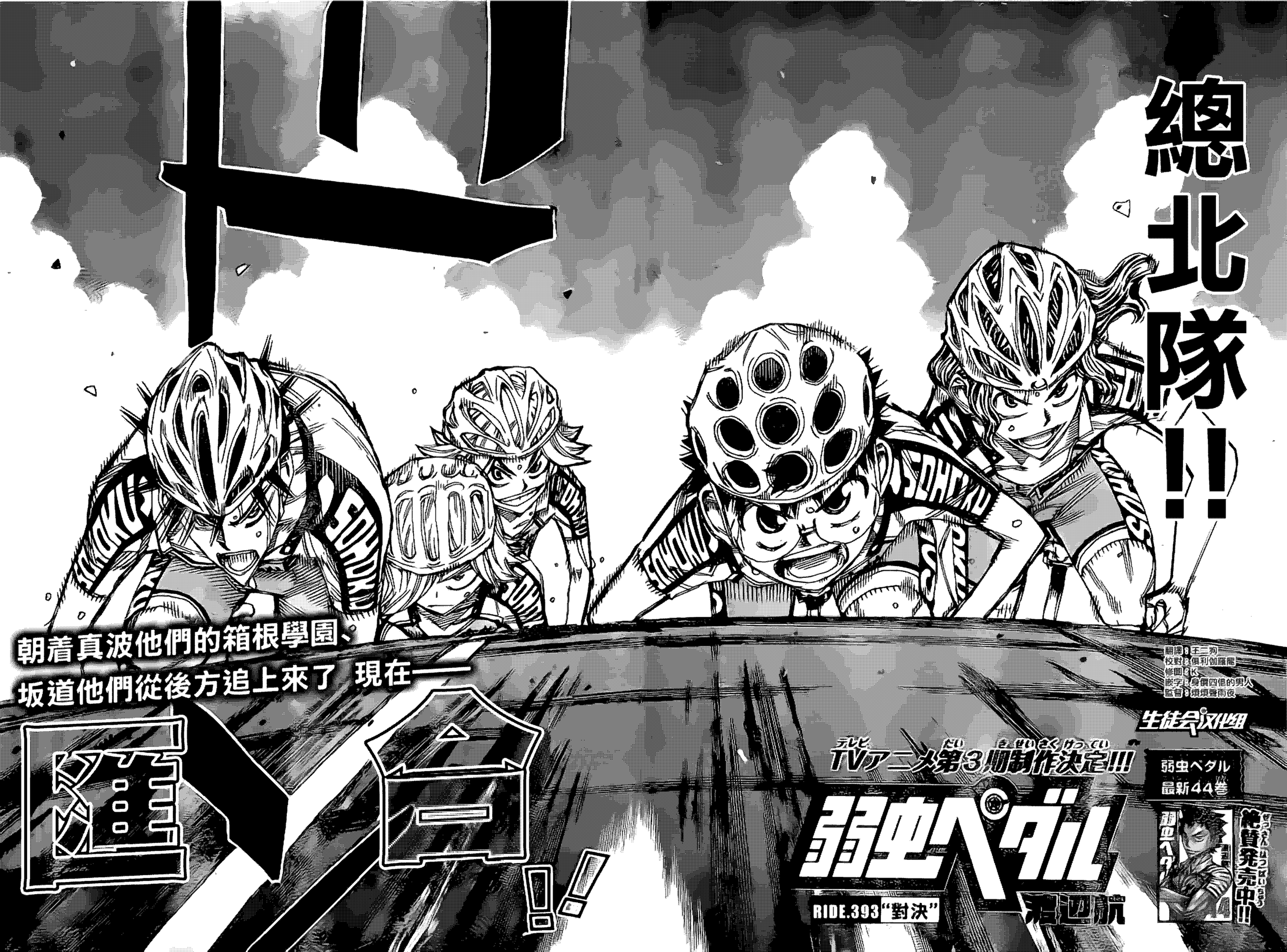
上!!
總北隊!!
朝着真波他們的箱根學園、
坂道他們從後方追上來了 現在——
來!!
翻譯：王二狗
校對：俱利伽羅龍
修圖：K
嵌字：身價四億的男人
監督：煩煩雲雨夜
生徒会汉化组
TVアニメ第3期制作決定!!!
弱虫ペダル
RIDE.393 "對決"
弱虫ペダル
最新44巻
絶賛発売中!!

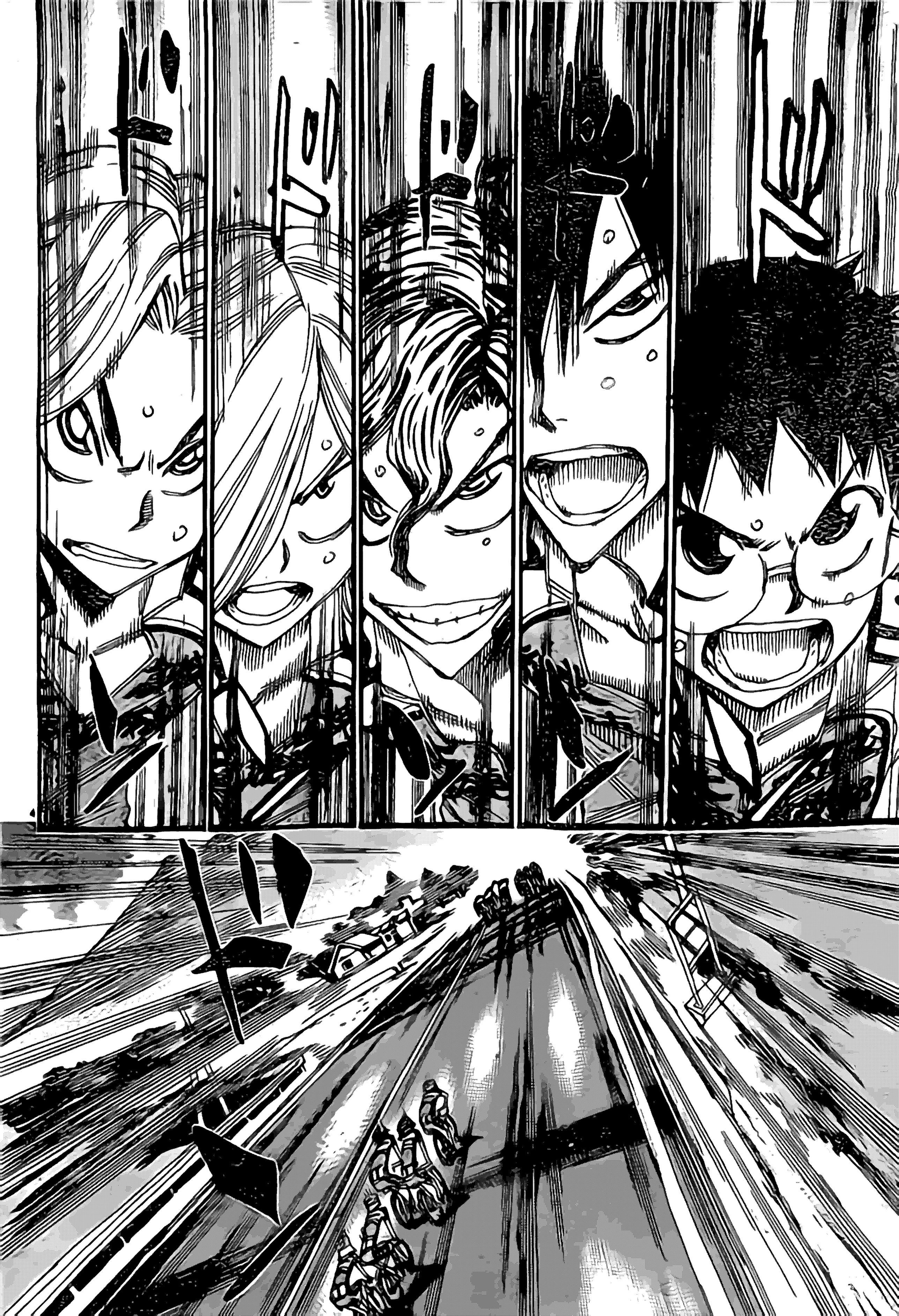

明明我們已經超過了總北他們本該掉到了後面……

應該是在最初的坡道上

為我祈禱吧純太!!

箱根學園全員加速了!!

陷入那種境地還能再次振作趕上來的傢伙前所未見

他們到底做了什麼

明明追上來的可能性幾乎為零

就靠着微乎其微的希望嗎!!

而且!!

為什麼你會在那裡啊

橘子頭!!

我可是有神明跟在身邊的哦!!

蠢豬!!

上吧!!

終於追上箱學和京伏了!!

這樣一來

又回到原點了!!

太好了!!

噴!!

總北居然真的追上來了!!

總北!!

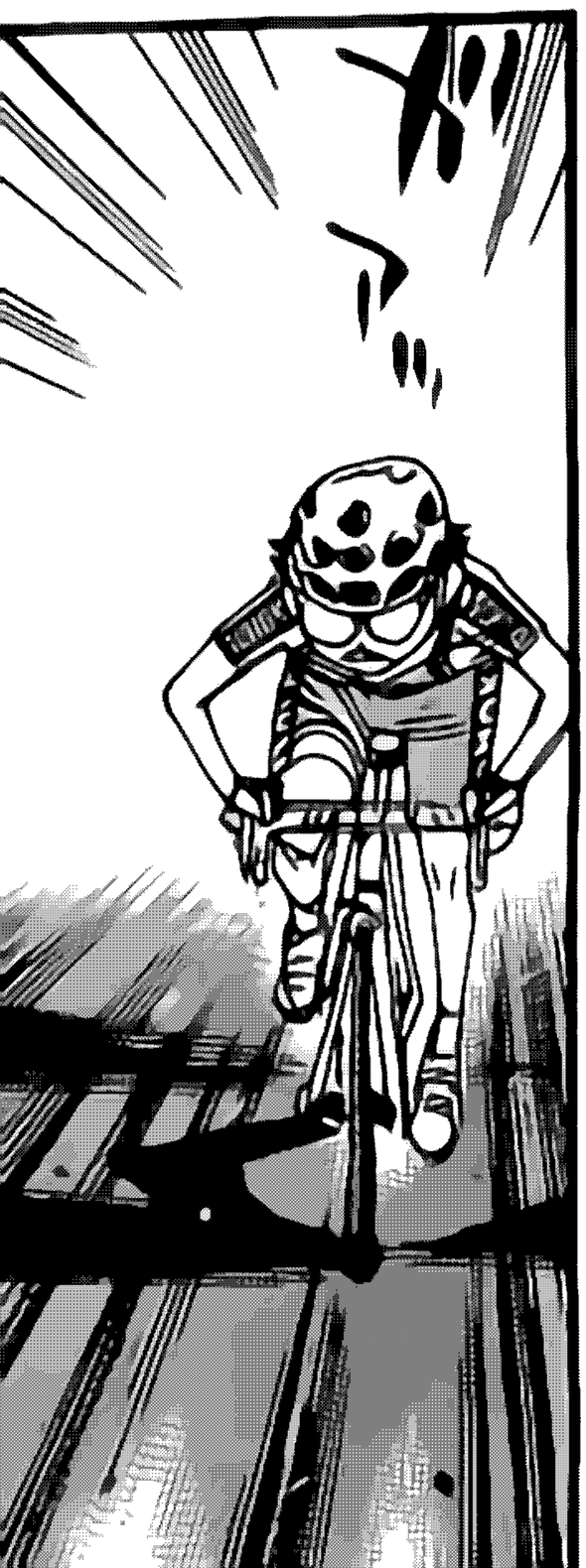

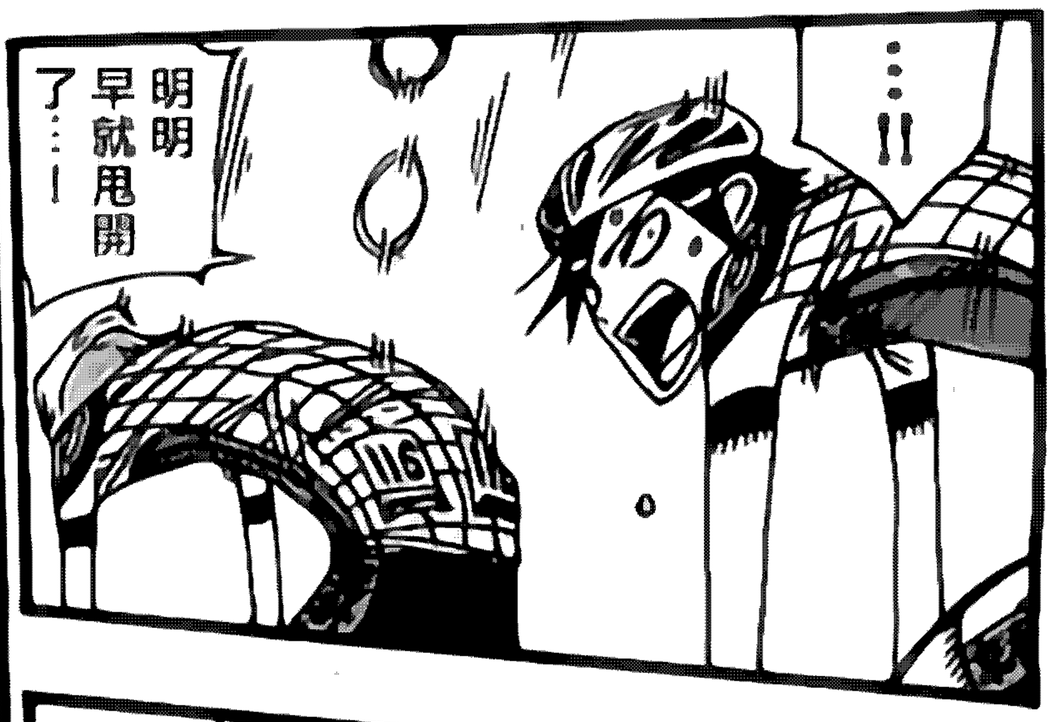

真波同學!!
我們追上來了哦
ドドドドドド
ドドドドドド
ドドドドドド

自転車最速の男へ!

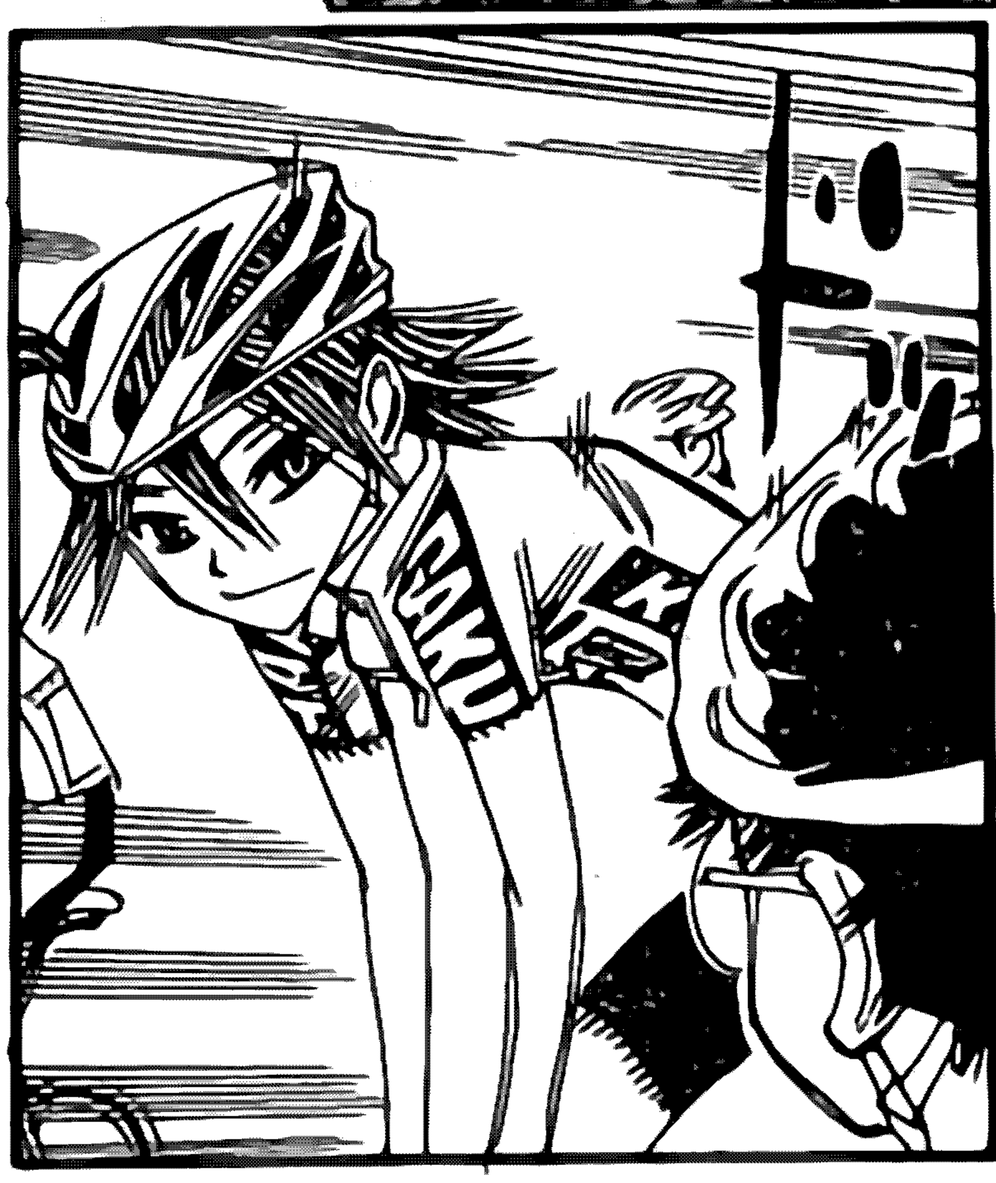

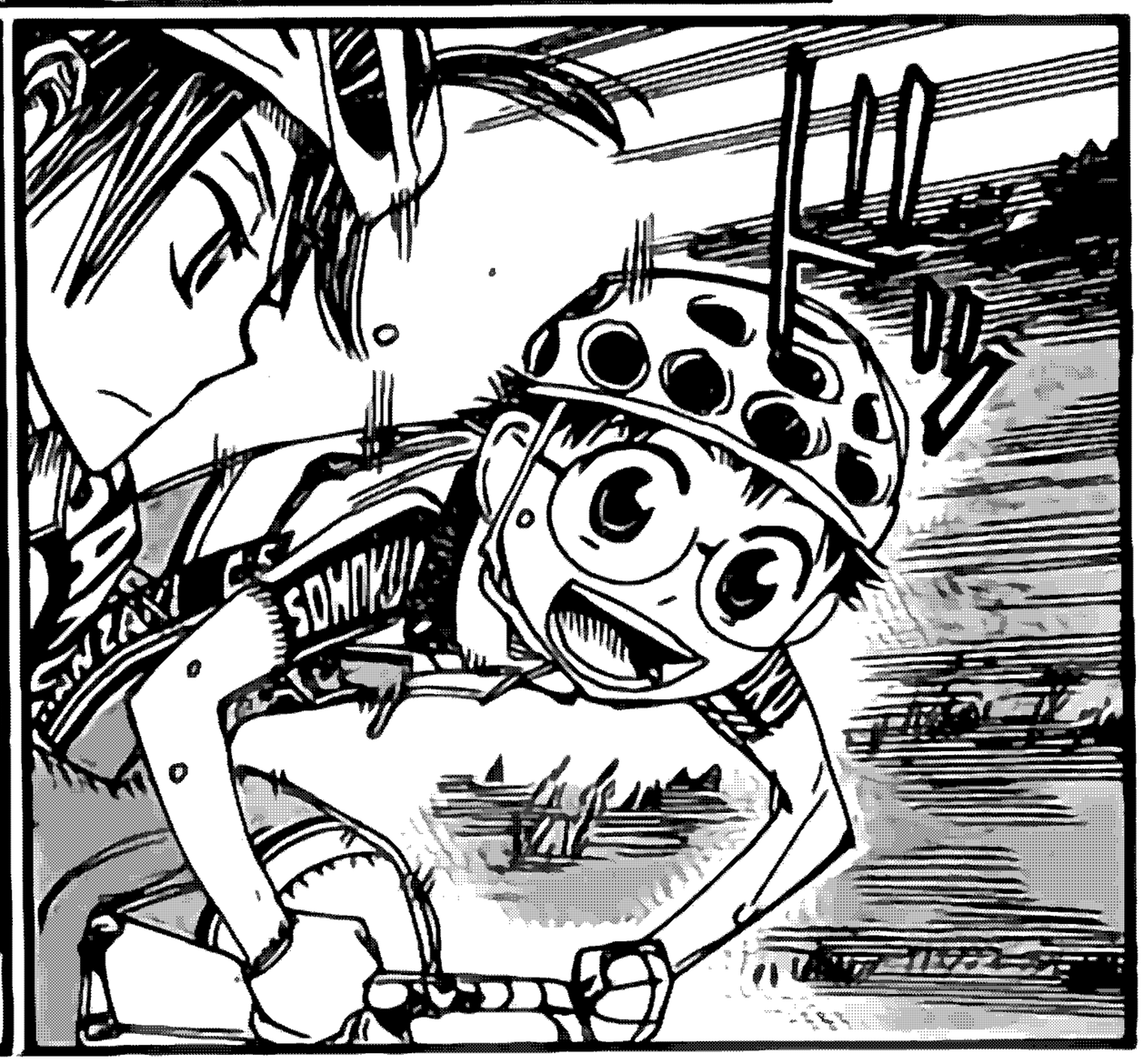

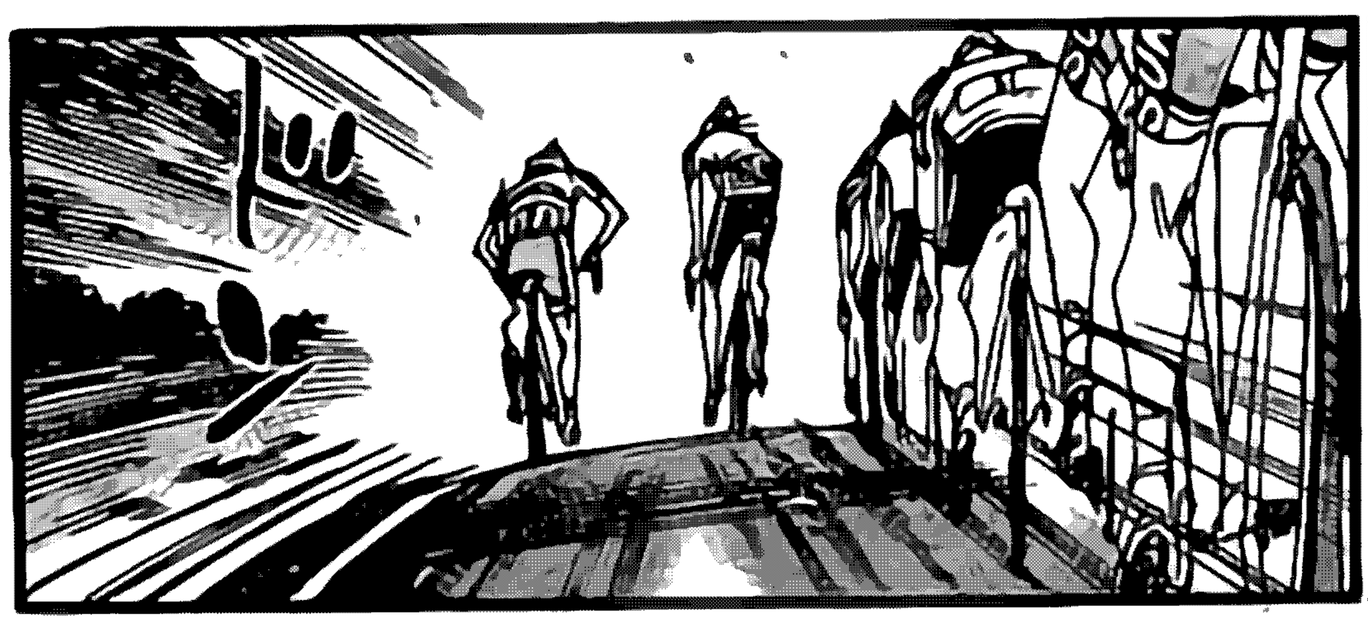

那傢伙!!
我剛以為眼鏡他
要匯入先頭了
結果他一口氣
就和真波並排了
好厲害!!

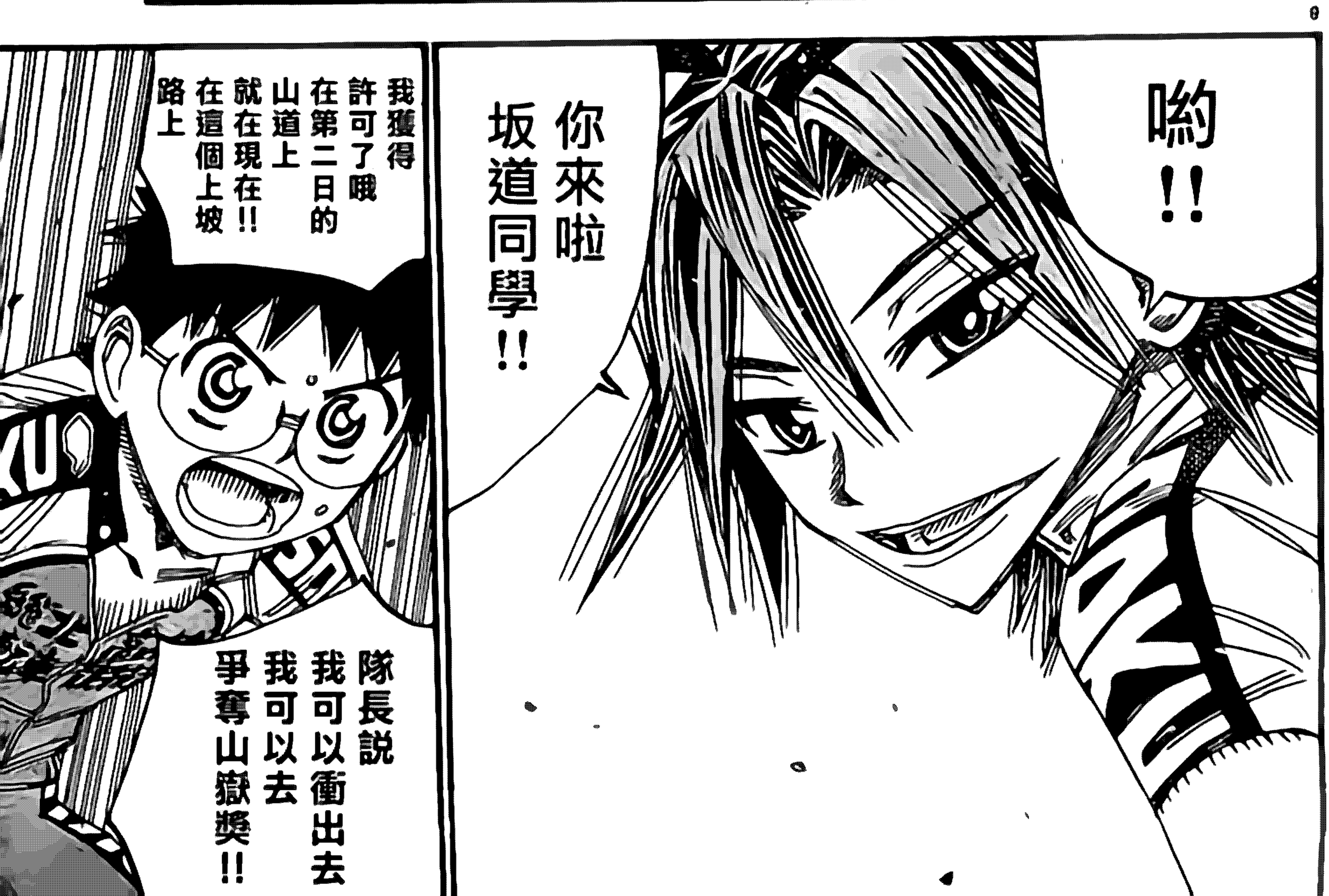
喲!!
你來啦
坂道同學!!
我獲得
許可了哦
在第二日的
山道上
就在現在!!
在這個上坡
路上
隊長說
我可以衝出去
我可以去
爭奪山嶽獎!!

我們可以一決勝負了!!

這座山的最頂端!!

ゴ!!

我們走吧 真波同學 直到

"一決勝負"…!!
原來如此 一號他是為了和真波一決勝負而來到了這裡…

竟然還有餘地在高中聯賽上享受對決…果然比起我他的等級高太多了

但是——難得來到了這裡…

真可惜啊…現在這個狀況——

……

抱歉
坂道同學

!

誒?

大概…你

不能和我對決了

誒!?

不
你在說什麼呢
誒!?

我沒問題的啊
就像我剛才
說的那樣
我獲得許可了哦

為了我們的約定
大家讓我
保存體力
一直帶着我
在平路上騎到
現在

剛才
那個一年級說的
"回到開頭"

是指"一度被甩開
然後再次
追回來

集齊實力強勁的
全員回到了
出發時的狀態"

但是

現在
這個狀況

很遺憾

並不是
"回到開頭"哦

!?

坂道同學

!!
ゴオッ
今泉
你注意到沒
是的!!
KANZAKI
5

純太!!

怎麼了？

啊啊 我明白了!!

熊台四分五裂了 我們超過了他們

然後在前面看到了 人群 所以一瞬間 沒能注意到!!

怎麼了 我們已經追上先頭了

接下來讓小野田前輩 唰——地衝出去 不就好了嗎？

笨蛋 看仔細啊鏑木!!

你數一數 每個隊的 人數!!

哎

人數不足!!

這裡

不是先頭!!

19

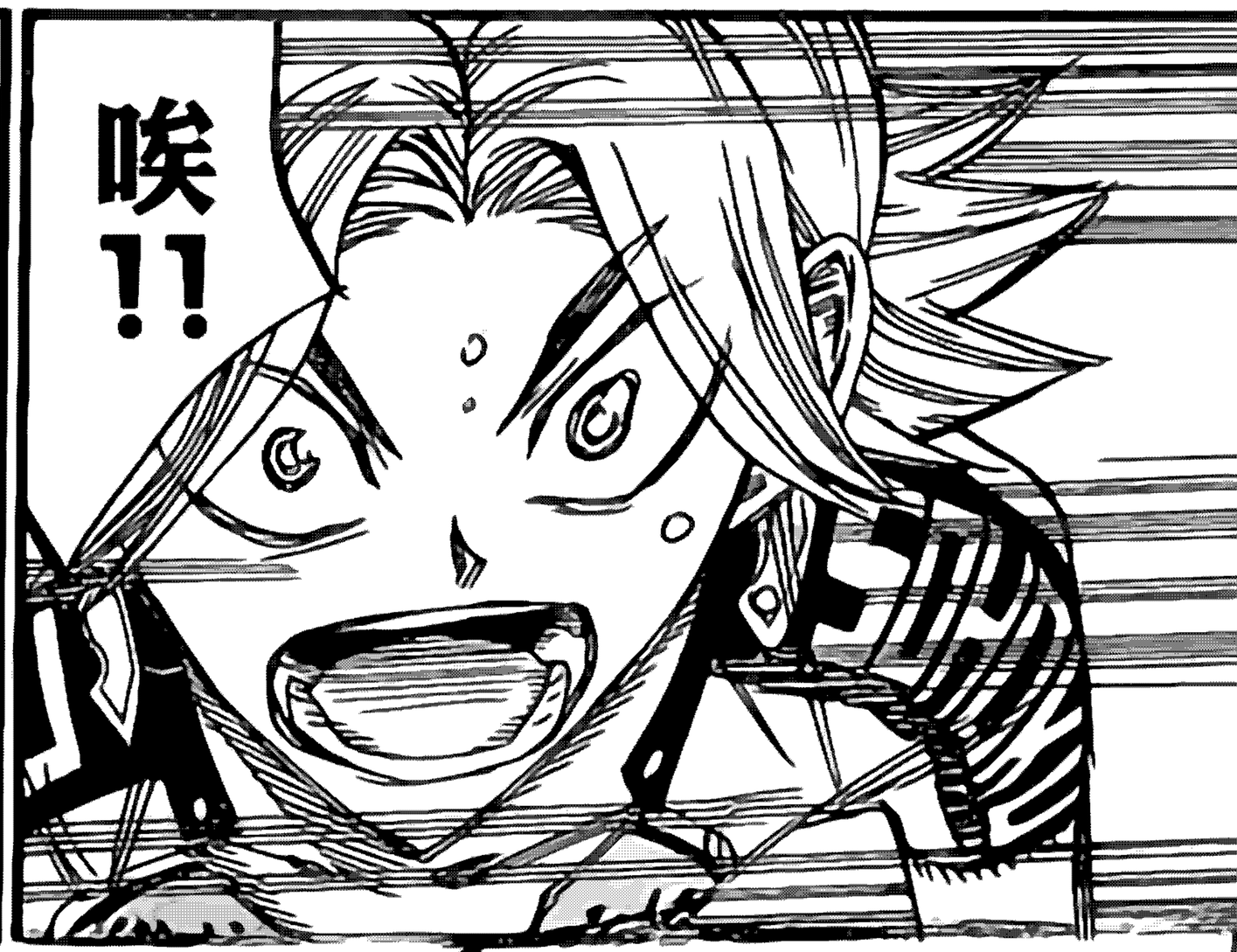

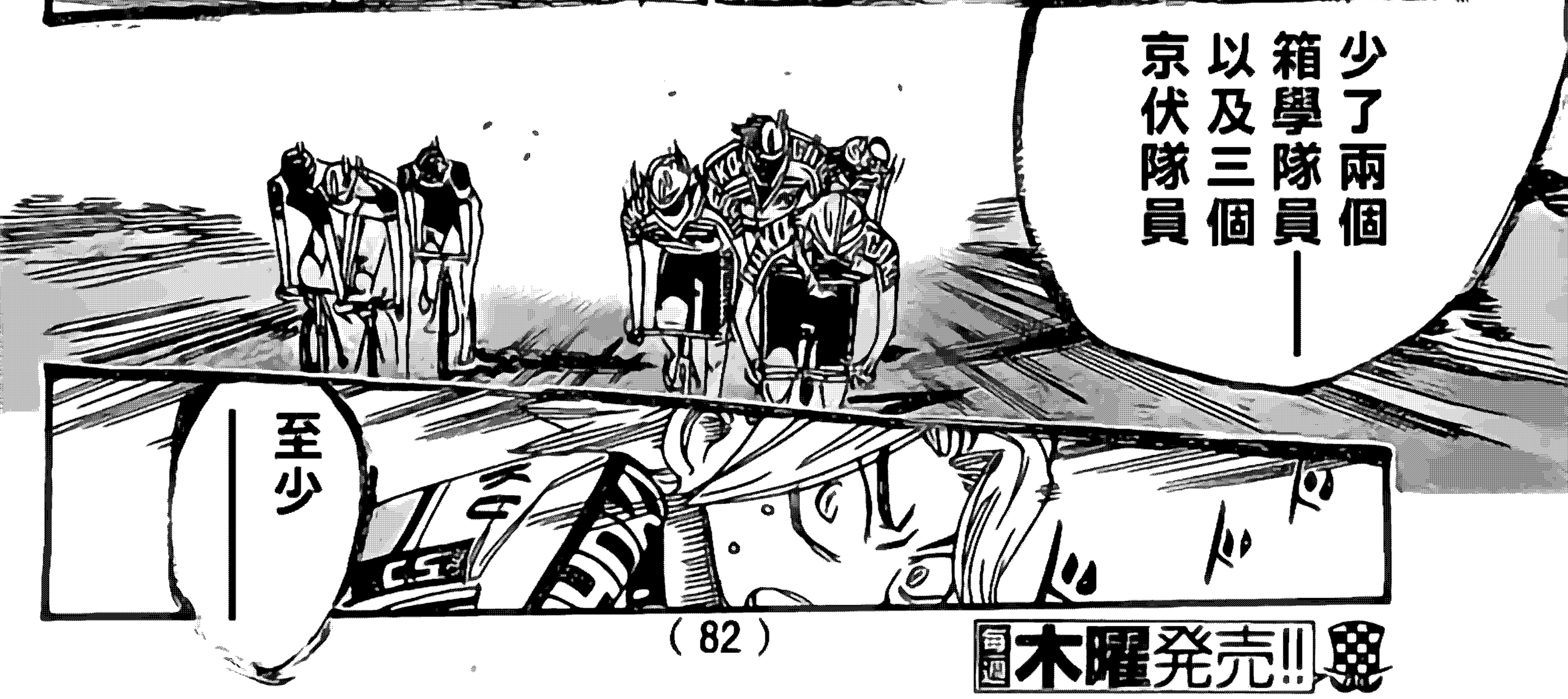

毎週木曜発売!!

還有五個選手在前面

上

而且那之中還包含着

ドゴッ

新開!!葦木場!!

御堂筋!!

每個隊的實力選手!!

現在每個隊伍已經出動了!!

誒

竟然……
不是
最開頭了……

在長達
幾小時的
比賽中

只是短短几分鐘
幾秒鐘
沒能趕上時機

"就無法
順心如意"——

"原本能夠做到的事
都辦不到了——"

這就是
公路賽啊

啊……誒

你……
說什麼……

不過

沒關係

之後
一定會——

出現轉機的

能馬上出動嗎

今泉

沒問題!!

小野田!!

啊

在我在

◎"命令變更"比賽的無情現實向坂道襲來!!

命令變更

誒

次号 No 18 につづく